There are no translations available.
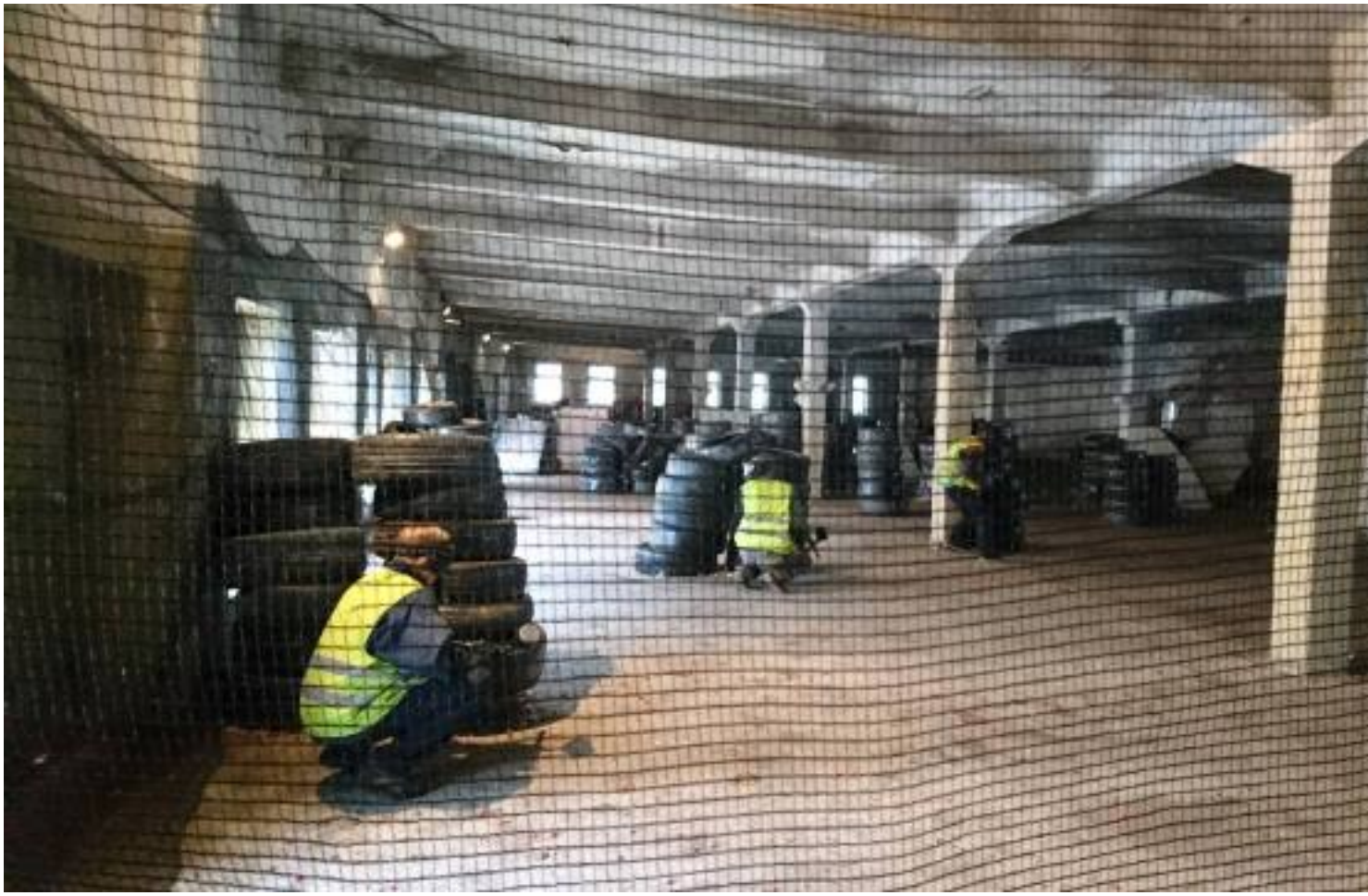
Integruota fizikos, dailės ir kūno kultūros veikla 7b klasės mokiniai gilino žinias dažasvydžio centre. Prieš vykdami į dažasvydžio centrą mokiniai analizavo iš ko pagaminti dažasvydžio kamuoliai (analizavo jų sudėtį, toksiškumą, tirpumą vandenyje ir kaip temperatūra veikia pačius dažus), modeliavo žaidimo ginklo balistiką bei tyrinėjo ar šovimo atstumui turi įtakos atšaldyti ir pašildyti dažų kamuoliai. Sustiprinę fizikos žinias, prisiminė iš dailės dalyko piešiniuose atskleistas pagrindines ir šalutines spalvas, jų maišymą, šiltas ir šaltas spalvas, na o dažasvydžio centre mokėsi bendradarbiauti siekiant bendro tikslo, kūrybinio mąstymo. Puikus kūno kultūros ir greito sprendimų priėmimo derinys padėjo puikiai valdyti turimus įgūdžius. Gamtos mokslų mokytoja Irma Bartkevičienė